PHILIPPE LIÉGEOIS JEAN-MICHEL REY et MAURICE BERNART présentent

PRIX DU PUBLIC
FESTIVAL INTERNATIONAL DU FILM DE LOCARNO 2005

SAMI BOUAJILA **SIMON ABKARIAN** **AZIZA NADIR**

Zaïna
CAVALIÈRE DE L'ATLAS

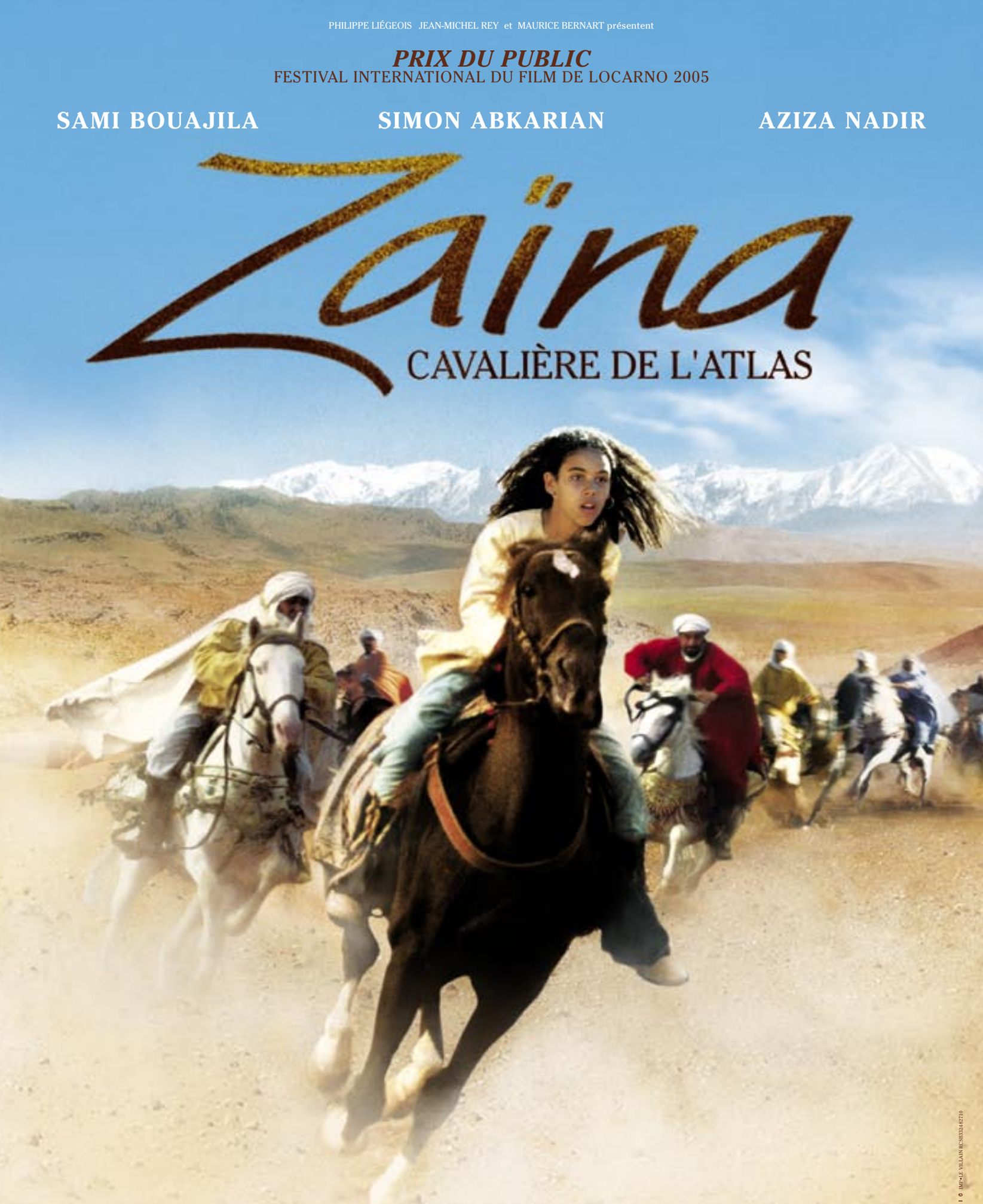

un film de **BOURLEM GUERDJOU**

SCENARIO, ADAPTATION, DIALOGUES JULIETTE SALES ET BOURLEM GUERDJOU AVEC MICHEL FAVORY, ASSAAD BOUAB, LOUNES TAZAÏRT, HASSAM GHANCY ASSISTANTE MISE EN SCÈNE ZAZIE CARCEDO DIRECTEUR DE LA PHOTOGRAPHIE BRUNO DE KEYZER, BSC MONTAGE JOËLLE HACHE SON OLIVIER SCHWOB, MOURAD LOUANCHI, DOMINIQUE HENNEQUIN COSTUMES ANAÏS ROMAND DÉCORS LAURENT ALLAIRE MUSIQUE ORIGINALE CYRIL MORIN DIRECTION DE PRODUCTION PIERRE WALLON PRODUCTRICES EXÉCUTIVES MAROC BENEDICTE BELLOCQ ET SOUAD LAMRIKI PRODUCTEUR ASSOCIÉ MAURICE BERNART COPRODUCTRICES IRA VON GIENANTH ET EMMA KLOPF PRODUCTEURS DÉLÉGUÉS PHILIPPE LIÉGEOIS ET JEAN-MICHEL REY UNE COPRODUCTION FRANCO-ALLEMANDE REZO PRODUCTIONS ET PROKINO FILMPRODUKTION AVEC FRANCE 3 CINÉMA ET FCC EN ASSOCIATION AVEC UNI ÉTOILE 2, BANQUE POPULAIRE IMAGES 5, SOFICINÉMA AVEC LA PARTICIPATION DE CANAL+ ET TPS STAR AVEC LA PARTICIPATION DU MINISTÈRE DE LA CULTURE ET DE LA COMMUNICATION (CENTRE NATIONAL DE LA CINÉMATOGRAPHIE) ET DE LA FFA FILMFÖRDERUNGSANSTALT VENTES INTERNATIONALES REZO FILMS INTERNATIONAL

CANAL+ CNC FFA **WWW.ZAINA-LEFILM.COM** TPS STAR DISTRIBUÉ PAR REZO FILMS

© LE CERCLE NOIR POUR FIDELIO IMP•LE VILLAIN RCS B332482710